# 4 PRIEDAS

# PERSPĖJIMO APIE ĮVYKĮ SCHEMA

Vilnius
2023

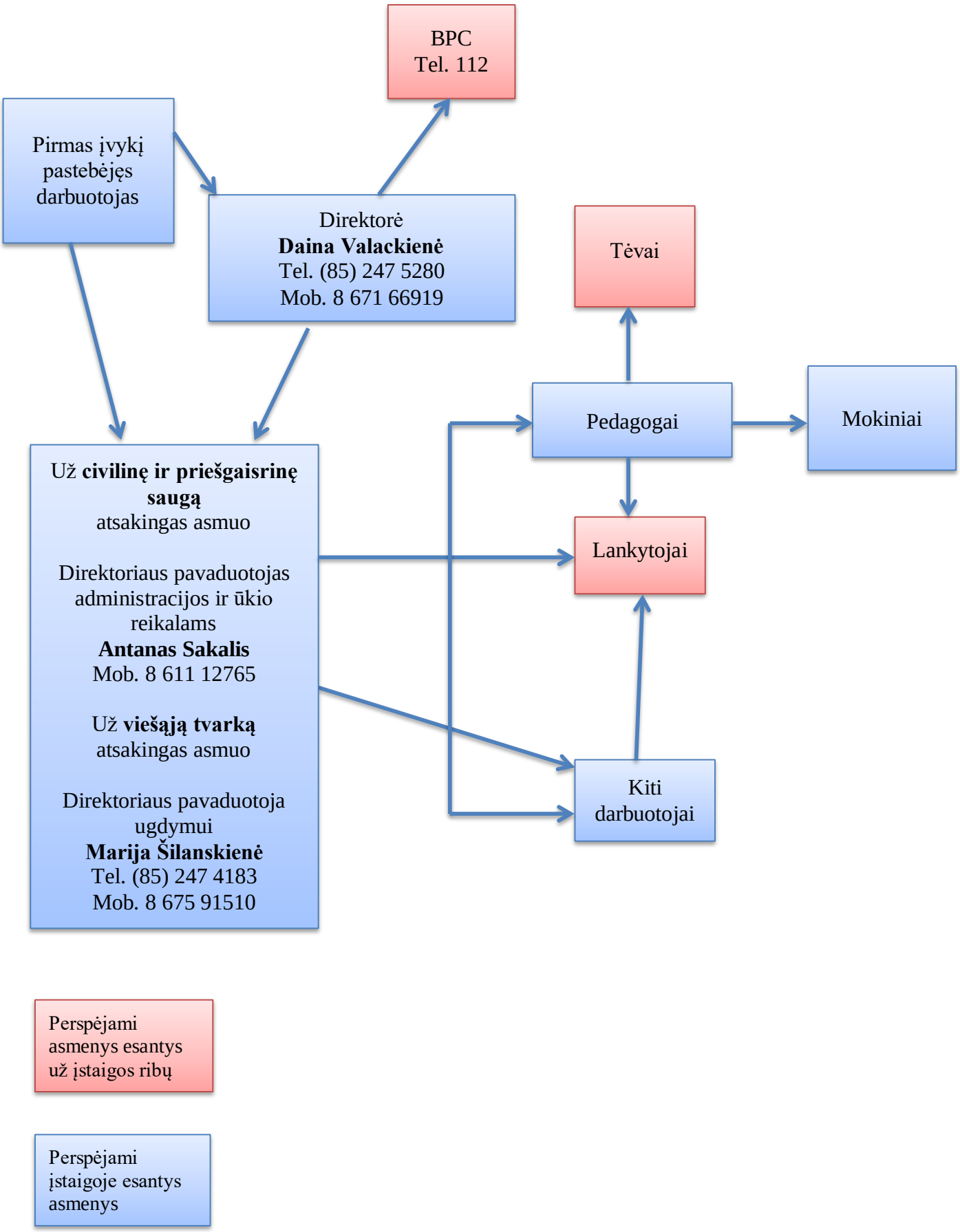
BPC
Tel. 112
Pirmas įvykį pastebėjęs darbuotojas
Direktorė
**Daina Valackienė**
Tel. (85) 247 5280
Mob. 8 671 66919
Tėvai
Pedagogai
Mokiniai
Už **civilinę ir priešgaisrinę saugą** atsakingas asmuo
Direktoriaus pavaduotojas administracijos ir ūkio reikalams
**Antanas Sakalis**
Mob. 8 611 12765
Už **viešąją tvarką** atsakingas asmuo
Direktoriaus pavaduotoja ugdymui
**Marija Šilanskienė**
Tel. (85) 247 4183
Mob. 8 675 91510
Lankytojai
Kiti darbuotojai
Perspėjami asmenys esantys už įstaigos ribų
Perspėjami įstaigoje esantys asmenys